

Mediado el siglo XIX, la familia Angulo se integra en el mundo de la metalurgia de manos de D. Pedro Angulo López, el cuál, por sus trabajos artesanos y su voluntad creadora, recibe el galardón Real de la Infanta Doña María Isabel, nombrándole Proveedor de la Real Cámara.

A partir de entonces, CASA ANGULO ha venido desarrollando trabajos artísticos de la más diversa índole, apoyado como siempre por hombres y mujeres de nuestra ciudad y por su hijo D. Pedro Angulo Solís, heredero de sus conocimientos y obra, que dio a partir del 1900 la solidez y el reconocimiento de la firma en toda España, teniendo desde entonces la mejor clientela y disposición mutua, creándose un prestigio indiscutible en el ramo de la metalisteria, la artesanía, la fundición en bronce y la Orfebrería, dando más de una treintena de puestos de trabajo en plena decadencia.

A mediados de siglo XX son sus hijos los que toman las riendas de la empresa artesana, con más voluntad de trabajo que de formación. Inundan los mercados nacionales e internacionales de productos lucentinos en bronce de la mejor manufactura, especializándose en Orfebrería, creando un estilo inconfundible en la que el sello de ANGULO era suficiente. Ya entonces contaba con una fábrica de 10.000 metros cuadrados y ciento cincuenta trabajadores artesanos.

Después de una recesión industrial en los años 70, la empresa ANGULO se ve obligada a reducir drásticamente su producción, estando a punto de desaparecer al disolverse la unión familiar, y es D. Gonzalo Angulo Beato quien de forma particular, inicia de nuevo las tradicionales obras de artesanía en metales nobles y orfebrería.

Hoy al filo del siglo XXI, su sucesor, es un enamorado de las artes plásticas, de la metalurgia y la orfebrería, éste ha querido mantener las tradiciones casi perdidas de sus antepasados, recogiendo el testigo cedido, apoyando lo antiguo y tradicional con las nuevas técnicas artísticas, creando desde artículos decorativos de interior a las obras que embellecen estamentos públicos, con las mejores garantías de producción y la orfebrería más selectiva, para adornos de Pasos Procesionales y elementos religiosos en metales preciosos.

Esta historia, es sólo, para el agradecimiento a todos aquellos hombres y mujeres que un día trabajaron en ANGULO durante cuatro generaciones, porque sin ellos, este apellido hubiese sido uno más en la historia de la Ciudad de Lucena.

Por eso presentamos este catálogo, para agradecer que ese trabajo realizado por los hombres y mujeres de esta empresa, ha servido para algo.

A ellos. Gracias por existir.

Gonzalo Pedro Angulo Vigo





*Nuestros repujados y cincelados pueden reproducir cualquier obra de arte, decoración o dibujo que desee tener en su hogar o como motivo de regalo de empresa, todo depende de usted y de la obra a realizar, ya sea original o copia.*

*Todos nuestros fabricados están protegidos por la Ley de Patentes y Marcas bajo la denominación de **ANGULO**, numerado para control de modelos y garantía del comprador.*



Ref.- DC 2000(\*)  
Cuadro Virgen de Araceli  
Medidas 40 x 28 cm., 350 grs.



Ref.- DC 3000 (\*)  
Cuadro Virgen de Araceli  
Medidas 24 x 19 cm., 950 grs.



Ref.- DC 0000  
Grabado a mano sobre Metal,  
Cobre, Plata y Oro (Presupuesto)

ACABADOS:  
-Cobre, Latón.  
-Plateado y Dorado.



Decoración



Ref.- DC 1000  
Cuadro Virgen de Araceli  
Medidas 64 x 48 cm., 1100 grs.

ACABADOS:  
- Cobre Patinado.  
- Plateado Oxidado.  
- Marco Opcional (\*)





Ref.- DA 1000  
Aldabón Forja Chico  
Medidas 19 x 5 cm. 500 grs.



*Decoración*



Ref.- DA 2080  
Aldabón Puente Chico  
Medidas 17 x 7 cm. 500 grs.



Ref.- DA 3080  
Aldabón Mano Chica  
Medidas 16 x 5 cm. 1200 grs.

ACABADOS:

- Metal Brillo.
- Bronce Viejo.
- Niquelado.



Ref.- DA 4080  
Aldabón Lazo  
Medidas 21 x 13 cm. 800 grs.



Ref.- DA 5080  
León Chico  
Medidas 17 x 9 cm. 900 grs.



Ref.- DA 6080  
Aldabón Caballo  
Medidas 10 x 9 cm. 1050 grs.





Ref.- DA 7080  
León Mediano  
Medidas 21 x 14 cm. 2400 grs.



Ref.- DA 8080  
Aldabón Perro  
Medidas 29 x 9 cm. 1150 grs.



Ref.- DA 9000  
Aldabón Placa Grande  
Medidas 28 x 10 cm. 2150 grs.

ACABADOS:

- Metal Brillo.
- Bronce Viejo.
- Niquelado.



Ref.- DA 10000  
Aldabón Placa Chica  
Medidas 23 x 8 cm. 900 grs.





Ref.- DA 11000  
Aldabón Dragones  
Medidas 23 x 8 cm. 4200 grs.



Ref.- DA 12080  
Aldabón León Grande  
Medidas 26 x 16 cm. 3200 grs.



ACABADOS:  
-Metal Brillo.  
-Bronce Viejo.  
-Niquelado.



*Decoración*



Ref.- DI 1080  
Toro  
Medidas 50 x 28 x 35 cm. 6650 grs.  
(\*) Opcional Peana.

ACABADOS:  
-Metal Brillo.  
-Bronce Viejo.  
-Plateado Oxidado.





Todos los modelos aquí representados pueden realizarse en:  
 Metal Brillo: según precio de tarifa.  
 Metal Mate: más 5% precio tarifa.  
 Bronce Brillo Viejo: más 5% precio tarifa.  
 Bronce Mate Viejo: más 10% precio tarifa.



*Decoración*

Se pueden realizar trabajos especiales a partir de originales, los cuales se les cobrará el precio de la realización del molde que quedará custodiado en nuestra empresa y se respetará su origen un año si no hay pedidos posteriores.



1903

**ANGUIO Bronces, S.L.** - C/. Del Bronce, 10 - Telf.: 957 514 816 - Apartado de Correos, 13 - 14900 LUCENA





*Decoración*

Ref.- DE 1000  
Espejo Dragón Porta Retrato  
Medidas 38 x 26 cm. 1850 grs.

**ACABADOS:**

- Metal Patinado.
- Bronce Viejo.
- Plateado Oxidado.



1903

Ref.- DE 2000  
Espejo Lira  
Medidas 43 x 24 x 10 cm. 2150 grs.

**ACABADOS:**

- Metal Brillo.
- Bronce Viejo.
- Plateado Oxidado.







Decoración



Ref.- DE 3000  
Espejo Flores Porta Retrato  
Medidas 44 x 29 x 11 cm. 4300 grs.

ACABADOS:

- Metal Patinado.
- Bronce Viejo.
- Plateado Oxidado.



Ref.- DE 4000  
Espejo Lazo Porta Retrato  
Medidas 40 x 26 cm. 2250 grs.



ACABADOS:

- Metal Patinado.
- Bronce Viejo.
- Plateado Oxidado.





*Decoración*

Ref.- DR 1000  
Reloj Sobremesa Niños  
Medidas 37 x 42 x 11 cm. 4100 grs.

**ACABADOS:**

- Metal Patinado.
- Bronce Viejo.
- Plateado Oxidado.
- Peana Marmol o Madera, Opcional.(\*)



Ref.- DR 2000  
Reloj Sobremesa Dama  
Medidas 30 x 35 x 11 cm. 3500 grs.

**ACABADOS:**

- Metal Brillo.
- Bronce Viejo.
- Plateado Oxidado.
- (\*)Peana de Marmol o Madera, Opcional.







*Decoración*

**ACABADOS:**

- Metal Patinado.
- Bronce Viejo.
- Plateado Oxidado.

(\*)Peana Marmol o Madera, Opcional

**Ref.- DR 3000**

Reloj Sobremesa Hoja  
Medidas 27 x 34 x 6 cm. 2300 grs.



**ACABADOS:**

- Metal Patinado.
- Bronce Viejo.
- Plateado Oxidado.
- Peana Marmol o Madera, Opcional.(\*).

**Ref.- DR 4000**

Reloj Sobremesa Lira  
Medidas 31 x 40 x 11 cm. 6450 grs.



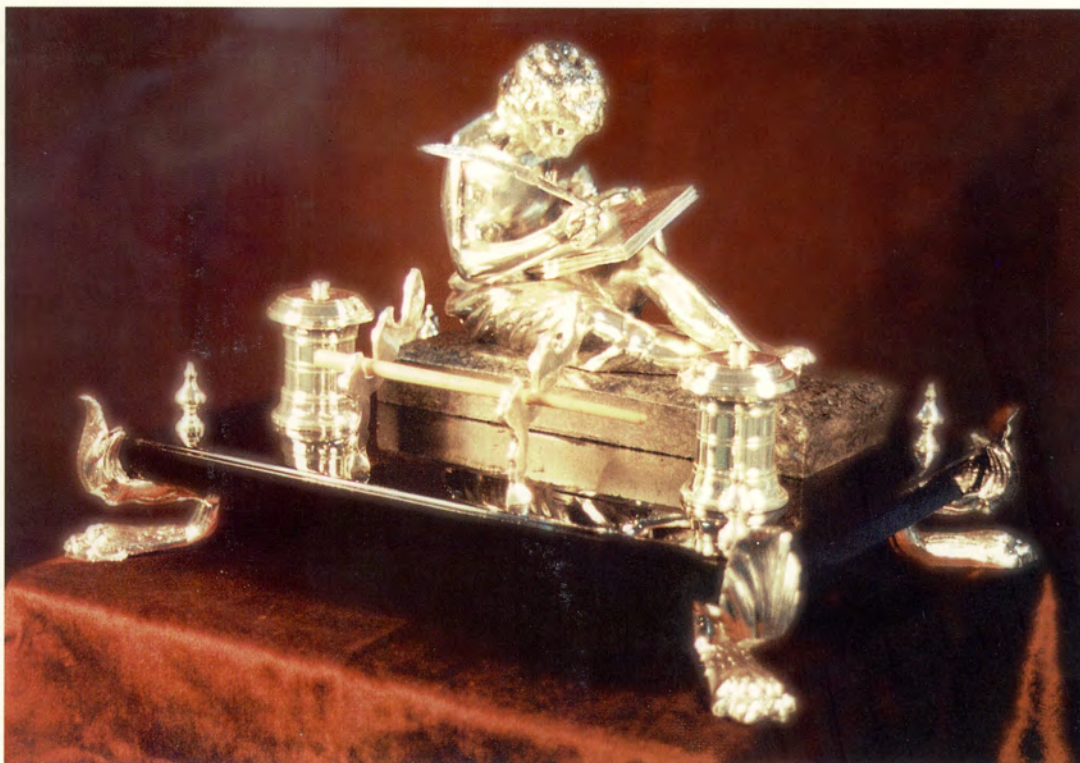

Ref.- DB 1000  
 Escritoría Escriba Pluma  
 Medidas 40 x 30 x 22 cm. 7700 grs.

**ACABADOS:**

- Metal Patinado.
- Bronce Viejo.
- Plateado Oxidado.
- Peana Marmol
- Peana Madera



*Decoración*



Ref.- DB 2000  
 Escritoría Dama, Lira/Libro  
 Medidas 34 x 25 x 25 cm. 5600 grs.

**ACABADOS:**

- Metal Patinado.
- Bronce Viejo.
- Plateado Oxidado.
- Peana Marmol
- Peana Madera







Decoración



Ref.- DI 2009  
Luz de San Rafael  
Tulipa de Cristal Soplado  
Medidas 50 x 18 x 8 cm. 3700 grs.



Ref.- DI 3000  
Candelero Siglo XVII  
Medidas 55 x 18 cm. 3950 grs.

ACABADOS:  
-Metal Patinado.  
-Bronce Viejo.  
-Plateado Oxidado.



1903

*Todos nuestros  
fabricados están protegidos  
por la Ley de Patentes y  
Marcas bajo la denominación  
de **ANGULO**, numerado  
para control de modelos y  
garantía del comprador*





Ref.- DC 6000  
Cuadro Niña Cobre  
Medidas 62 x 52 cm. 2000 grs.

ACABADOS:  
-Cobre Patinado.  
-Plateado Oxidado.



Decoración

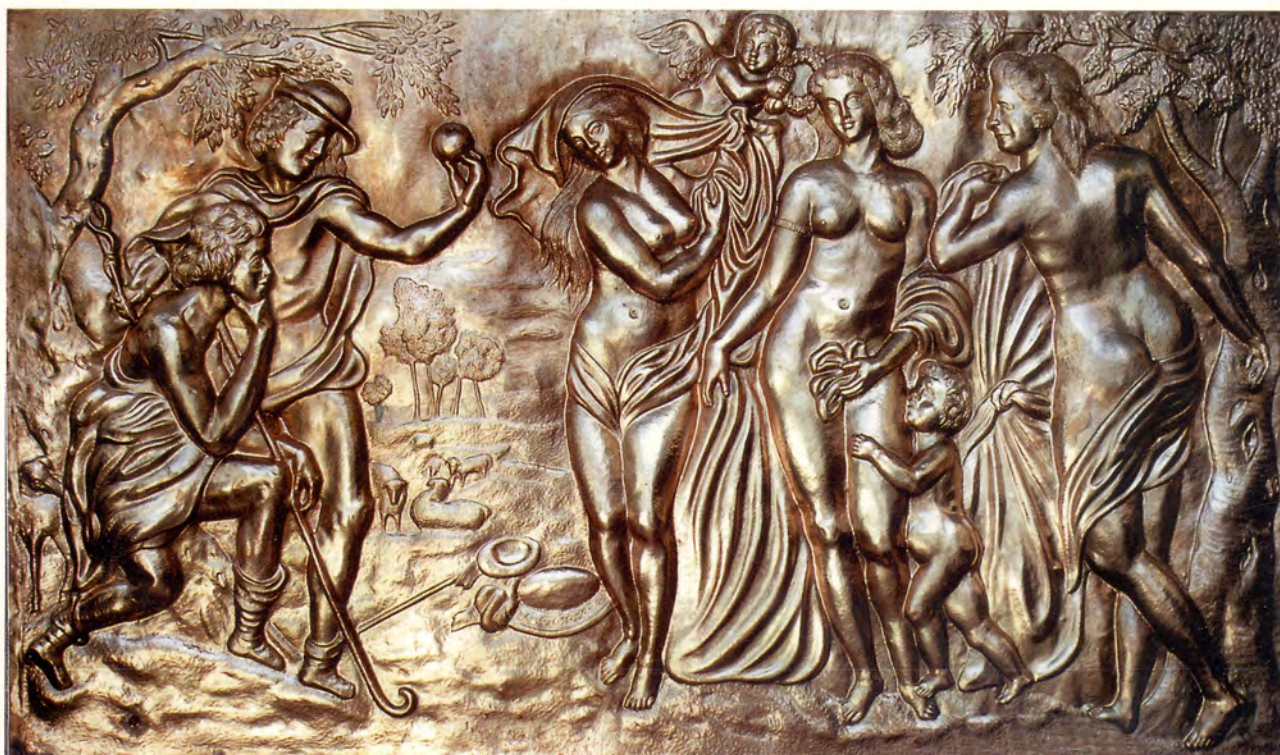

Ref.- DC 7000  
Cuadro Juicio de París  
Escuela de Rubens  
Medidas 102 x 59 cm. 3500 grs.

ACABADOS:  
-Cobre Patinado.  
-Plateado Oxidado.





Decoración



Ref.- DC 4000  
Cuadro Los Borrachos  
Velazquez  
Medidas 74 x 58 cm. 2450 grs.

ACABADOS:  
-Cobre Patinado.  
-Plateado Oxidado.



Ref.- DC 5000  
Cuadro La Fragua de Vulcano  
Velazquez  
Medidas 75 x 57 cm. 2050 grs.

ACABADOS:  
-Cobre Patinado.  
-Plateado Oxidado.







Ref.- DC 10700 (1)



Ref.- DC 10700 (2)



*Decoración*



PROVEEDOR DE LA REAL CÁMARA  
1903



Ref.- DC 10700 (3)

Cuadro del Quijote  
Medidas 24 x 35 cm. 350 grs.

ACABADOS:  
-Cobre Patinado.  
-Plateado Oxidado.



Ref.- DC 10700 (4)



Ref.- DC 10700 (5)





Ref.- DC 10700 (6)



Ref.- DC 10700 (7)

Cuadro del Quijote  
Medidas 24 x 35 cm. 350 grs.

ACABADOS:  
-Cobre Patinado.  
-Plateado Oxidado.



Ref.- DC 10700 (8)



*Decoración*



1903



Ref.- DC 10700 (9)



Ref.- DC 10700 (10)